



ノスタルジック鉄道シブ



「懐かしさ」は「新しさ」。

樽鉄は、

ノスタルジアとともに

走り続ける。

樽見鉄道(通称/樽鉄_タルテツ)は、岐阜県大垣市から本巣市根尾まで19駅、全長34.5kmを走るワンマン列車。

長年活躍してきた味わい深い車両や、季節の移り変わりを感じるのどかな風景、歴史や文化を感じるスポットに、どこかノスタルジア(懐かしさ)を抱くはずです。

懐かしさが新鮮に映るのは、その場所や景色が持つ根源的な力が働いているからではないでしょうか。

地元に住む人の足として、魅力的な観光スポットへの往来として活躍する姿はもちろん、鉄道と周辺地域の存在自体がひとつの文化といえます。そう、樽鉄が醸し出す懐かしさは、古さではなく「新しさ」。

さまざまな目的の乗客に愛されるローカル列車は、今日もノスタルジアを乗せて温故知新へと走り続けます。

樽見鉄道の沿革

- 1956年 国鉄樽見線 大垣駅 - 谷汲口駅間開業
- 1958年 谷汲口駅 - 美濃神海駅間(2.3km)延伸開業
- 1981年 第1次特定地方交通線として廃止承認
- 1984年 国鉄から樽見鉄道へ転換
- 1989年 神海駅 - 樽見駅間(10.9km)延伸開業
- 1993年 葉草列車の運転開始
- 1995年 グルメ列車(現在のしし鍋列車)の運転開始
- 2002年 織部駅開業
- 2006年 モレラ岐阜駅開業
- 2015年 たにくみ盆梅展列車の運行開始
- 2020年 美江寺駅 - 北方真桑駅間の一部が立体交差化

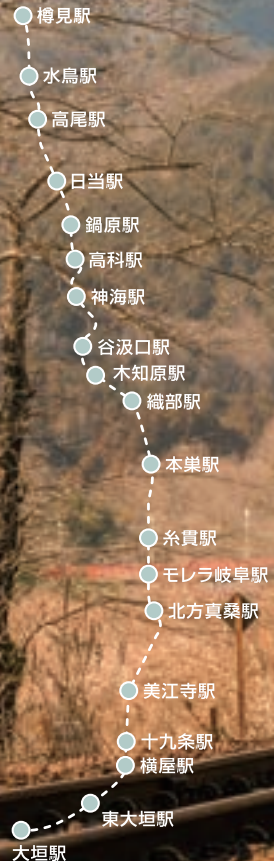

1-19に鉄道です



のんびり
樽見鉄道に
揺られて
さあ、出発進行。

車窓からの風景は、

刻一刻とその姿を変えていく。

集落、豊かな田園、美しい山や川。

そして、言葉を失うような眺望。

初めて見るのに、

なぜかどこか懐かしい。

流れゆく景色を楽しむ、

それも旅の理由。





東大垣駅 - 横屋駅区間の風景



大垣駅最寄りスポット

大垣城

天文4年に創建。全国的にも珍しい4層の天守を持ち、関ヶ原の戦いでは西軍・石田三成の本拠地となったことでも有名です。江戸時代の寛永12年以降は戸田家が11代にわたり城主を続けました。昭和20年に焼失したものの昭和34年に再建されました。



モレラ岐阜駅最寄りスポット

モレラ岐阜

敷地面積20万平方メートルを誇る岐阜県最大級のショッピングモール。ファッションやグルメ、スーパーマーケット、映画館などのアミューズメント施設など、200を超えるバラエティに富んだ専門店がずらり。県外からも多くの客が訪れる人気スポットです。



本巣駅 - 織部駅区間の風景



織部駅最寄りスポット

道の駅 織部の里もとす

織部駅に隣接する道の駅。織部流茶道の創始者「古田織部」生誕の地にちなみ名付けられました。朝採れの新鮮な野菜や特産品、織部焼の器などを販売。敷地内の「織部展示館」では古田織部の歴史を紹介するとともに、織部焼や茶室なども展示しています。



谷汲口駅最寄りスポット

けごんじ
谷汲山 華厳寺

延暦17年に創建され、“谷汲さん”の愛称で親しまれている古刹。西日本の霊場を巡る「西国三十三所巡礼」の33番目の寺として知られ、多くの人が結願・満願の祈願に訪れます。春には桜、秋には紅葉の名所として、参拝者で一層賑やかになります。



谷汲口駅 - 神海駅区間の風景



谷汲口駅最寄りスポット

根尾川谷汲温泉

谷汲の山の麓にあり、四季折々の美しい大自然が楽しめる名湯。保湿効果が高く、肌がしっとりツルツルになることから「美肌の湯」とも称されています。露天風呂や室内の大浴場、サウナの他、食事処、入泉料で入れる温水プールも併設されています。



水鳥駅 - 樽見駅区間の風景



樽見駅最寄りスポット

うすずみ

根尾谷淡墨ザクラ

日本三大桜の一つに数えられる、樹齢1,500年を超える一本桜で、大正11年に国の天然記念物に指定されました。つぼみは薄い桃色、開花すると白に変わり、満開となった後は淡い墨色に変化することが名前の由来。開花シーズンには1日約8,000人が訪れます。

旅情を
掻き立てられ
ぶらり、途中下車。

存分に車窓の景色を楽しんだら、
途中下車して散策を。

19もの駅の近くには、名所や名物、
ずつと行ってみたかった温泉から

絶景スポットが点在。

その日の気分で、

楽しみ方はきつとそれぞれ。

小さな鉄道ならではの

小旅行のすすめ。





1DAY モデルコース

光の差し込み方がきれいな駅舎の入口付近がおすすめ！

カメラ片手に巡る フォトジェニックな旅

息をのむほど美しい自然、まるで時間が止まったかのような空間。思わずシャッターを切りたくなる風景を求めて旅に出よう。

大垣駅

10:41

出発



その他おすすめスポット



日当駅

春になると満開の桜で包まれる人気スポット。美しい自然と駅、車両を1枚の写真に収めることができます。

📍 本巣市日当



両界山 横蔵寺

薬師如来像など多くの文化財が収蔵され、「美濃の正倉院」と呼ばれています。秋は紅葉狩りが楽しめます。

📍 揖斐川町谷汲神原1160

☎ 0585-55-2811

🕒 10:00~16:00※12~3月は15:30まで
(宝物殿と舍利堂のみ)

🚫 無休 ※宝物殿は12~3月と雨天休み

💎 宝物殿と舍利堂は大人500円、小中学生200円、幼児100円

🚌 谷汲口駅から揖斐川町ふれあいバス谷汲線に乗り、「谷汲山」で横蔵線に乗換、「横蔵」下車徒歩1分



樽見駅



オハフ 502

樽見鉄道開業に備えて国鉄から購入され、ラッシュ時を支えた客車。現在は谷汲口駅前に保存されています。

📍 揖斐川町谷汲長瀬

📍 谷汲口駅からすぐ

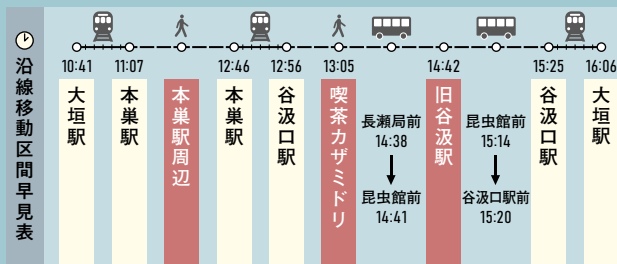

「揖斐川町ふれあいバス」は土日祝のみの運行となります。

※平日は予約制の乗り合いバス「揖斐川町はなももバス」として運行。

詳しくは揖斐川町ホームページをご覧ください





本巣駅

11:07
到着

本巣駅

昭和31年、国鉄樽見線の大垣駅-谷汲口駅間開通と同時に開業。趣を感じる駅舎や田園風景をバックにした車両の撮影ができます。

◎ 本巣市曾井中島680-11
☎ 0581-34-3768



谷汲口駅

12:56
到着



店内にちりばめられた雑貨と一緒に撮ればレトロかわいい雰囲気。📷

喫茶カザミドリ

昭和2年築の古民家を改装したレトロなカフェ。パスタやカレー、ドーナツなどのメニューも豊富。雑貨なども販売しています。

◎ 揖斐川町谷汲長瀬1168 ☎ 090-5873-2132
① 平日11:00~15:00、18:00~最終入店21:00
土日祝 11:00~最終入店21:00
◎ 水・木曜
◎ 谷汲口駅から徒歩10分

夕方なら車両をオレンジの光が照らしてセピア調の写真に。📷



旧谷汲駅

平成13年に廃止された名鉄谷汲線の終点駅。駅舎やホーム、当時活躍していた車両「モ755」「モ514」がそのまま保存されています。

◎ 揖斐川町谷汲徳積 ☎ 0585-56-3833(谷汲昆虫館)
① 入場は終日可能
※車内見学については昆虫館へ要問い合わせ
◎ 谷汲口駅から揖斐川町ふれあいバス谷汲線に乗り「昆虫館前」下車徒歩1分

大垣駅

16:06
到着



1DAY モデルコース

歴史や文化に思いを馬也せる
心ときめく旅時間

樹齢1,500年を超える淡墨桜や由緒ある寺院を訪ね、古くから伝わる郷土芸能を知る。歴史や文化に触れる列車旅へ出発。

毎月21日(10時~のみ)には護摩祈祷を行う「弘法大師縁日」を開催。

大垣駅

9:11
出発



その他おすすめスポット



大垣城

全国的にも珍しい4層4階の天守を持つ、大垣のシンボル。関ヶ原の戦いでは、西軍・石田三成の本拠地に。

📍 大垣市郭町2-52 ☎ 0584-74-7875

🕒 9:00~17:00 ※入館は16:30まで

🗓 火曜、祝日の翌日、12/29~1/3は休館(臨時開館日有)

👤 大人200円(郷土館と共通券)、18歳未満無料

🚶 大垣駅から徒歩7分



美江神社

元正天皇の勅願寺院として奈良時代に創建。陶磁器製の狛犬は、市の指定有形文化財に指定されています。

📍 瑞穂市美江寺973-1

🚶 美江寺駅から徒歩7分



真桑の人形舞台

物部神社境内にある操り人形専用舞台。国指定重要無形民俗文化財「真桑人形浄瑠璃」を毎年上演しています。

📍 本巣市上真桑354-2 物部神社境内

🚶 モレラ岐阜駅から徒歩21分



谷汲山 華厳寺

沿線移動区間早見表	9:11	9:29	9:38	10:59	11:49	11:53	13:15	15:03	16:06
大垣駅	大垣駅	北方真桑駅	圓鏡寺	北方真桑駅	樽見駅	お食事・喫茶 たなか	根尾谷淡墨ザクラ	樽見駅	大垣駅



北方真桑駅

9:29
到着

えんきょうじ 圓鏡寺

弘仁2年に創建した古刹。「美濃の正倉院」と称され、金剛力士像や聖観音立像、楼門など歴史的に貴重な文化財を多数所有しています。

◎ 北方町北方1345-1 ☎ 058-323-0021
◎ 北方真桑駅から徒歩19分

樽見駅

11:49
到着



昭和の懐かしい雰囲気溢れる店内にも注目。

お食事・喫茶 たなか

創業40年の老舗食事処。鉄板ナポリタンやオムライスなどの洋食、味噌カツなどの定食メニューがそろいます。からあげうどんランチはサクッと揚がったからあげにうどんや総菜などがついてボリューム満点。

◎ 本巣市根尾板所622 ☎ 0581-38-2299 ※要予約
◎ 8:00~14:00
◎ 不定休
◎ 樽見駅から徒歩2分

大正11年に国の天然記念物に指定。開花時期は1日約8,000人が訪れます。



うすずみ 根尾谷淡墨ザクラ

樹齢1,500年を超える一本桜。つぼみは薄い桃色、開花すると白に変わり、満開となった後は淡い墨色に変化することが名前の由来。

◎ 本巣市根尾板所字上段995
☎ 058-323-0880(本巣市観光ダイヤル)
◎ 樽見駅から徒歩20分

大垣駅

16:06
到着



1DAY モデルコース

子どもと一緒に 遊んで学べる鉄道の旅

いちご狩りや列車の運転体験など、沿線には子どもと一緒に楽しめるスポットがいっぱい。家族みんなで、見て・触れて・体験しよう。

約4万株を栽培。甘くてみずみずしい完熟いちごが味わえます。

大垣駅

10:08
出発



その他おすすめスポット

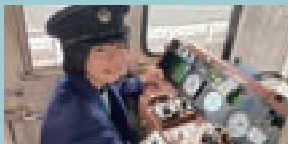

本巣駅

制服と制帽を着用し、本物の車両と線路を使った運転体験ができるイベントを随時開催しています。(P31参照)

📍 本巣市曾井中島680-11
☎ 0581-34-8039(平日9:00~17:00)



断層展望広場

展望台からは縦ずれ6m、横ずれ3mの「根尾谷断層」を見渡すことができ、濃尾地震の壮絶さを感じます。

📍 本巣市根尾水鳥
📍 水鳥駅から徒歩11分



モレラ岐阜

200を超える専門店が集まるショッピングモール。ファッションやグッズ、グルメなどのショップが充実!

📍 本巣市三橋1100
☎ 058-320-5100
①〈専門店・2Fフードガーデン〉10:00~21:00
②〈1Fグルメアベニュー〉11:00~22:00
※店舗により一部異なる
📍 モレラ岐阜駅から徒歩1分



つみつみいちごファーム

沿線移動区間早見表	10:08	10:35	10:40	11:16	11:18	11:25	12:49	13:16	13:25	15:07	16:06
大垣駅	大垣駅	本巣駅	つみつみいちごファーム	本巣駅	織部駅	道の駅 織部の里もてす	織部駅	水鳥駅	根尾谷地震断層観察館	水鳥駅	大垣駅



本巣駅

10:35
到着

つつみいちごファーム

岐阜のブランド品種「濃姫」のいちご狩りが楽しめる人気の観光農園。併設されたカフェでは絶品いちごスイーツを堪能できます。

- ① 本巣市曾井中島974-1 ☎0581-34-4831
- ② 月曜(祝日の場合は翌日)
- ③ 開園期間:12月中旬～6月上旬 ※いちごの生育状況により前後 ※WEBにて要予約
- ④ 時期により異なる ※予約時に要確認
- ⑤ 本巣駅から徒歩3分



織部駅

11:18
到着



直売所やレストランで本巣産食材を使ったグルメを楽しんで♪

道の駅 織部の里もとす

織部流茶道の創始者「古田織部」生誕の地にちなみ名付けられた道の駅。朝採れの新鮮な野菜や織部焼の器などを販売しています。

- ① 本巣市山口676 ☎0581-34-4755
- ② 8:30～17:00 ※施設により異なる
- ③ 不定休
- ④ 織部駅から徒歩3分



水鳥駅

13:16
到着

地震体験館では、震度6の地震を体験することができます。



根尾谷地震断層観察館

地震をさまざまな視点から学習できる総合施設。濃尾地震の際に生じた国指定特別天然記念物「根尾谷断層」を保存展示しています。

- ① 本巣市根尾水鳥512 ☎0581-38-3560
- ② (4月)9:00～17:00 (5～3月)9:00～16:00
- ③ 月曜(祝日の場合は翌日)※季節により休館日の変更あり
- ④ (地震断層観察館)大人500円、小人(小学生～高校生)250円 (地震体験館)200円
- ⑤ 水鳥駅から徒歩2分

大垣駅

16:06
到着

1DAY モデルコース

雄大な自然を満喫
日常を忘れる癒やしの旅へ

新緑に紅葉、満開の桜など、四季折々の美しさに彩られる樽見鉄道沿線。日常の喧騒から離れ、豊かな自然に囲まれた癒やしの旅を。

上流と下流を行き来する魚の遡行を助けるための魚道があります。

大垣駅

9:11
出発



その他おすすめスポット



万代橋

岐阜市方面と華厳寺方面を結ぶ橋。澄んだ川と赤い橋のコントラストが映える、絶好の撮影スポットです。

- 📍 本巣市山口
- 🕒 木知原駅から徒歩11分



神海駅のコスモス畑

駅の西側にある田んぼは秋になると一面コスモス畑に。秋空と車両とともにカメラに収めたいスポットです。

- 📍 本巣市神海
- 🕒 神海駅から徒歩すぐ



東大垣駅～横屋駅間 揖斐川橋梁近くの菜の花畑

大垣市と安八町を結ぶ揖斐川橋梁は水鏡のような撮影ができる人気スポット。春は菜の花が満開です。

- 📍 安八町西結
- 🕒 東大垣駅から徒歩15分



文珠の森公園

🕒	🚶	🚶	🚶	🚶	🚶	🚶	🚶	🚶	🚶	
9:11	10:07	10:15	10:39	10:57	11:10	12:28	12:33	12:53	15:33	16:06
大垣駅	高尾駅	金原ダム	高尾駅	木知原駅	赤石やな	木知原駅	織部駅	文珠の森公園	織部駅	大垣駅

🕒 沿線移動区間早見表



高尾駅

10:07
到着

きんばら
金原ダム

根尾川に建設された、高さ14.3mの重力式コンクリートダム。金原発電所へと送水され、最大6,300キロワットの電力を発生させます。

📍 本業市根尾高尾
🕒 高尾駅から徒歩10分



木知原駅

10:57
到着



夏季はお得に鮎料理が楽しめる往復乗車券を樽見鉄道窓口で販売。

赤石やな

川のせせらぎに耳をすませながら、鮎料理を堪能する時間は格別。塩焼きや雑炊はもちろん、魚田や赤煮などの郷土料理も人気です。

📍 本業市山口892-1 ☎ 0581-34-3219 ※土日祝は予約優先
🕒 11:00~20:00
🗓 6月第1日曜~10月第4日曜は無休(それ以外の期間は休業)
🕒 木知原駅から徒歩13分

織部駅

12:33
到着

季節の花が咲く遊歩道や濃尾平野を見渡せる展望台もあります。

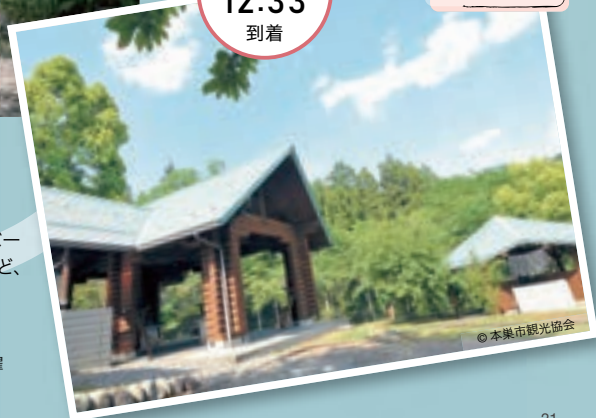

もんじゅ
文殊の森公園

四季折々の自然が体感できる森の中に、バーベキューテラスやコテージ、アスレチックなど、さまざまな施設があり1日中遊べます。

📍 本業市文殊1-109 ☎ 0581-34-4505
🕒 10:00~17:00
🗓 水曜(祝日の場合は翌日) ※12月~2月は月~木曜
🕒 織部駅から徒歩24分

大垣駅

16:06
到着

© 本業市観光協会

1DAY モデルコース

名湯に心がほぐれる やすらぎの温泉旅

谷汲の山の麓にある「美肌の湯」と呼ばれる名泉・谷汲温泉。大自然を眺めながらゆっくりと湯につかれれば、心も体もリフレッシュ。

店頭ではシェフ手作りのハムやソーセージなどが購入できます。

大垣駅

10:41

出発



その他おすすめスポット



TEF TANIGUMI

2022年にオープンした、1日3組までのプライベートヴィラ。約2,000坪の広大な敷地で、ゆったりとした時間が過ごせます。屋根付きのテラスでバーベキューをしたり、星空を見ながら焚き火を囲んだりしてはいかが。

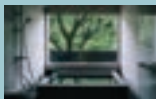

◀「根尾川谷汲温泉」の源泉を引き込んだ客室温泉



◀ベッドルームを2部屋備えた広々とした空間

📍 揖斐川町谷汲長瀬427-2

☎ 0585-77-5090

🕒 9:00～20:00

(宿泊者がいない場合は18:00まで)

🚫 無休

🚶 谷汲口駅から徒歩14分



根尾川谷汲温泉



Café TEF

「TEF TANIGUMI」に併設。地元の食材を使ったモーニングやランチが楽しめます。※宿泊者以外も利用可

🕒 9:00～17:00(L016:00)

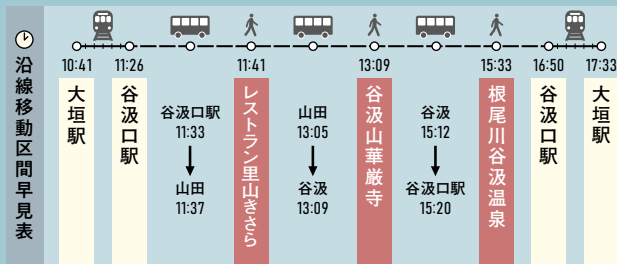

「揖斐川町ふれあいバス」は土日祝のみの運行となります。

※平日は予約制の乗り合いバス「揖斐川町はなもバス」として運行。

詳しくは揖斐川町ホームページをご覧ください





谷汲口駅

11:26
到着

シャルキュトリー・レストラン 里山きさら

自然豊かな谷汲は食の宝庫。近隣の山で獲ったジビエをはじめ、滋味溢れる野菜や豚などの素材を生かした品々が堪能できます。

- ◎ 揖斐川町谷汲長瀬1272-1 ☎ 0585-56-3105
- Ⓛ 9:00～15:00
- ◎ 火曜 ※12月～2月は月・火曜休み
- ◎ 谷汲口駅から揖斐川町ふれあいバス谷汲線に乗り「山田」下車徒歩4分



春は桜、秋は紅葉を楽しむ人で賑わい、参道には出店も並びます。



谷汲山 ^{けごんじ} 華厳寺

“谷汲さん”の愛称で親しまれる古刹。「西国三十三所巡礼」33番目の寺として知られ、毎年多くの人々が結願・満願の祈願に訪れます。

- ◎ 揖斐川町谷汲徳積23 ☎ 0585-55-2033
- Ⓛ 8:00～16:30
- ◎ 谷汲口駅から揖斐川町ふれあいバス谷汲線に乗り「谷汲山」下車徒歩15分

子ども用プールやジャグジーなど種類豊富な温水プールも利用可。



根尾川谷汲温泉

保湿効果が高く、肌がしっとりすることから「美肌の湯」とも称される名湯。四季折々の自然を感じながらリフレッシュできます。

- ◎ 揖斐川町谷汲長瀬450-1 ☎ 0585-55-2299
- Ⓛ 10:00～21:00(最終受付20:00)
- ◎ 火曜
- ◎ 谷汲口駅から徒歩13分

大垣駅

17:33
到着



目的地や景色だけじゃない。
樽鉄旅を彩る魅力を紐解く。

手荷物持ち込みの制限について

乗客が手荷物を持ち込む際の制限事項を記載した案内板。詳細な規定が記載されている。

危険品の御注意

火薬類、子彈等を各々の危険品が
車内に持ち込むことはできません。
— 詳細は時刻表裏面に記載。 —

東武鉄道株式会社

東武鉄道株式会社

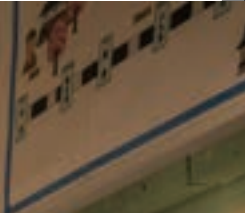

おつちもお願いのうえ
ご乗車ください

Please get on the train and get on the train
carefully, thank you for your cooperation.

東武鉄道株式会社

東武鉄道株式会社

東武鉄道株式会社

東武鉄道株式会社

東武鉄道株式会社

東武鉄道株式会社

東武鉄道株式会社

東武鉄道株式会社

東武鉄道株式会社

東武鉄道株式会社

東武鉄道株式会社

東武鉄道株式会社

東武鉄道株式会社

東武鉄道株式会社

東武鉄道株式会社

東武鉄道株式会社

東武鉄道株式会社

東武鉄道株式会社

東武鉄道株式会社

東武鉄道株式会社

東武鉄道株式会社

東武鉄道株式会社

東武鉄道株式会社

東武鉄道株式会社

東武鉄道株式会社

東武鉄道株式会社

東武鉄道株式会社

東武鉄道株式会社

東武鉄道株式会社

東武鉄道株式会社

東武鉄道株式会社

東武鉄道株式会社

東武鉄道株式会社

東武鉄道株式会社

東武鉄道株式会社

東武鉄道株式会社



思わず降り立ちたくなる無人駅



まるで物語のワンシーン

日当駅

根尾川に架かる鉄橋と日当トンネルに挟まれた小さな駅。春には駅舎上にかかるソメイヨシノが咲き誇り、駅と車両とともに写真に収めたい人気の絶景スポットです。



フォトジェニックでレトロな駅舎

神海駅

国鉄樽見線時代の終着駅「美濃神海駅」として開業。樽見鉄道に転換後、現在の駅名に。開業当時のままの駅舎には、切符売り場や駅長室などが残されています。

鍋原駅

いくつもの橋梁を渡ると山間の風景にポツンと現れる鍋原駅。踏切を渡った先には根尾川の渓谷が広がります。待合室のベンチに座り、川のせせらぎに耳を澄ませてみて。



森の中の秘境駅

ワンマン列車の乗り方、知っていますか？

19駅中17駅がきっぷを販売していない無人駅。ワンマン列車ではバスのように整理券を取って乗車します。青春18きっぷ・ICカード乗車券はご利用いただけないのでご注意ください。

有人の大垣駅、本巣駅からはきっぷを買ってご乗車ください。

..... ワンマン列車の乗車・降車



乗車
車両の後ろのドアから、整理券を取ってご乗車ください。
※整理券をお取りいただけなかった場合は、その列車の始発駅からの運賃をいただく場合がございます



降車
運転士横の運賃箱に釣銭のないよう、運賃と整理券を一緒に投入してください。
※車内の両替機では1万円札、5千円札、2千円札は両替できません。両替には限りがございます。なるべく小銭をご用意ください

沿線を楽しめる！ 1日フリー乗車券のご案内

終日何度でも乗り降りできるお得な乗車券です。

- 期間** 通年販売
- 金額** おとな1,600円/子ども 800円
- うりば** 樽見鉄道大垣駅きっぷうりば(6番線ホーム/8:00~16:00) 本巣駅窓口(始発~最終)

※JR大垣駅みどりの窓口、自動券売機では発売しません
※窓口営業時間外に購入をご希望のお客様はご乗車時に運転士にご相談ください





季節ごとの企画

2～3月開催

たにくみ盆梅展列車

盆梅を飾った車内で、梅干しの天ぷらや梅そばなど、梅にちなんだ特製の「盆梅御膳」が楽しめます。谷汲口駅到着後は、「たにくみ盆梅展」にて約100点の梅の盆栽を鑑賞できます。

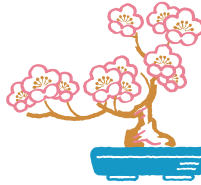

料金 1人 **4,800**円

運行期間 たにくみ盆梅展開催期間中の2月中旬～3月中旬の土・日曜・祝日

- セット内容
- 盆梅御前(お弁当)
 - 大垣駅～谷汲口駅 往復きっぷ
 - たにくみ盆梅展入場券

※別途 谷汲口駅～会場間のバス運賃



5～11月開催

薬草列車

地元産のヨモギやフキといった山菜の天ぷらや菜飯など山の幸を詰め合わせた「薬草弁当」を、車窓からの景色を眺めながら楽しめる列車です。

料金 1人 **4,500**円

運行期間 5月～11月の木・金曜
※7月下旬～8月は除く

- セット内容
- 薬草弁当
 - 根尾谷地震断層 観察館入場割引券
 - 大垣駅～樽見駅 1日フリー乗車券

樽見鉄道サイクルトレイン

自転車をそのまま載せて乗車し、樽見駅で下車後サイクリングが楽しめる「樽見鉄道サイクルトレイン」を5～11月の土・日・祝に開催予定。根尾川の渓谷を見ながらの自転車旅を堪能してみては。

区間：本巣駅～樽見駅
(大垣駅～本巣駅間は利用不可)

対象列車：本巣駅7時45分発→樽見駅8時19分着の列車

持ち込み台数：1車両当たり10台まで

※WEBにて要予約



1

お申込み

樽見鉄道公式WEBサイト、または、お電話(0581-34-8039)にてお申込みください。

※WEB予約：各イベントページにある予約フォームから予約が可能

※イベント実施の7日前まで受付

列車で四季を楽しむ

※7月下旬～8月を除く

12～2月開催

※年末年始を除く



しし鍋列車

新鮮なイノシシ肉の旨みがたっぷりの「ボタン鍋」と地元の食材をふんだんに使った料理を、目の前に広がる冬景色とともに味わえます。



料金 1人 **5,000円**

運行期間 12月～2月の木曜
※年末年始は除く

- セット内容
- しし鍋と季節料理
 - 根尾谷地震断層観察館入場割引券
 - 大垣駅～樽見駅 1日フリー乗車券

お申込みからご乗車まで

2 仮予約確定

樽見鉄道よりお客さまへ、メールまたはお電話にて予約確認のご連絡をさせていただきます。ご連絡完了後、「仮予約」が確定となります。

3 催行のご連絡

催行となりましたら、イベントの詳細をメールまたはお電話にてご連絡をさせていただきます。

【乗車券・案内・振込用紙】は郵送でお届けします。

4 ご乗車

集合場所は、出発駅となる「大垣駅」です。
ご乗車いただき、楽しい鉄道の旅を満喫ください。

※予約人数が定員に満たなかった場合、イベントが中止になる可能性があります。「**3** 催行のご連絡」の際にご報告いたします



写真に収めたくなるカラフルな車両たち



ハイモ 330-703

水色に赤と白の帯の定番デザイン。全長18m、エンジンは330馬力、ブレーキは応答性の良い電気指令式。



ハイモ 295-516

本巣市制施行20周年を記念した列車「モトスミライ号」。外観・内装ともに淡墨桜をイメージ。



ハイモ 330-702

外観デザインは「モレラ岐阜」との合同企画「新モレラ号デザインコンクール」のグランプリ作品。



ハイモ 295-617

廃線となった兵庫県の三木鉄道で活躍した車両。車内の座席は樽見鉄道初のセミクロスシートを採用。



ハイモ 295-315

車体の構造がバスポディーから軽快気動車仕様に。2023年より国鉄リバイバルカラーに塗装を変更。



ハイモ 330-701

2017年に塗装の白ラインをシルバーラインに変更し、観光列車「ねおがわ」としてリニューアル。

観光列車「ねおがわ」として運行中！

絶景スポットでの徐行運転や運転士による沿線解説を聞きながら樽見鉄道を満喫できます。通常きっぷで乗車できるのも魅力♪

つり革が
鮎の形で
かわいい♪



本巣市内の中学生が
手掛けたエンブレム
デザインを採用！



※「ハイモ」はハイスピードモーターカーを、数字は馬力を意味します



体験型コンテンツも充実



運転体験

制服、制帽を着用し、本物の車両と線路を使ったりリアルな運転体験が楽しめます。参加者の名前入りオリジナル名札(1,000円)は1週間前までに要予約

※団体受付のみ ※オリジナル名札(1,000円)は1週間前までに要予約

150m運転コース:1人 3,000円(白手袋付)

300m運転コース:1人 4,000円(白手袋付)



車両の貸切

個人や団体が車両を貸切で運行することができます。定期列車に連結しての運転で、時間帯はダイヤの中から選べます。イベントやパーティーなど、自由に利用できます。車内での内容はご相談ください。

金額:貸切区間のおとな運賃×60名分(ただし貸切旅客運賃の最低額は30,000円)

所用時間:大垣駅~樽見駅間片道およそ1時間

※およそ2カ月前までに要予約 ※都合によりお断りする場合があります



お問い合わせ・ご予約 | TEL.0581-34-8039 (平日 9:00~17:00)



レトロかわいい樽鉄グッズ



タオルハンカチ 500円

青×赤のコーポレートカラーに、樽見鉄道にまつわる制帽やネクタイ、車両などのイラストをちりばめたポップなデザイン。



駅名キーホルダー 各500円

各駅の駅名標がキーホルダーになりました。乗車の記念にぴったり!全19駅がそろった全駅セットにはシークレットが1つ付いています。



あゆのつり草 キーホルダー 800円

観光列車「ねおがわ」に設置されている「あゆのつり草」がキーホルダーに。中央で揺れる701号もかわいい♪



座席モケットポーチ 1,800円

車両の座席シートと同じ布「モケット」を使ったポーチ。鉄印帳も入る大きさ目のサイズ感が◎。鉄旅のお供にぜひ。



オンラインショップ

大垣駅、本巣駅、オンラインショップにて販売 ※その他イベント時に販売



樽見鉄道株式会社

樽見鉄道「大垣駅」までのアクセス

▶ 岐阜から



▶ 名古屋から



▶ 中部国際空港（セントレア）から



〒501-1205 岐阜県本巣市曾井中島680-11
TEL.0581-34-8039 (平日9:00～17:00)

※掲載した情報は2024年3月1日現在のものです
※掲載内容は予告なく変更になる場合がございます
※表示価格は税込です



<https://tarumi-railway.com/>